

Aplicaciones y Usos



Residencial y comercial



Jardines y paisajismo



Separaciones de espacio



Perímetros seguros



Privacidad total



Fachadas con apariencia natural



Elemento decorativo

Muro Gavión

Descripción

Muro modular de acero galvanizado rellenable con **pedras decorativas** a elección del cliente. Su diseño tipo sándwich con doble malla ofrece una solución estética, resistente y económica para delimitar espacios con estilo propio.

Ventajas Destacadas

- ✓ Diseño exclusivo Metromalla
- ✓ Función decorativa y delimitación real
- ✓ Relleno personalizable con piedras
- ✓ 55% Más económico que una barda tradicional
- ✓ Duradero, sin mantenimiento frecuente

¡Cotiza Ahora!

+52 (81) 2319 7609



ventas@metromalla.com



Privada Adolfo López Mateos 117, Col. Colonial Lagrange, C.P, 66490, Nuevo León, México.

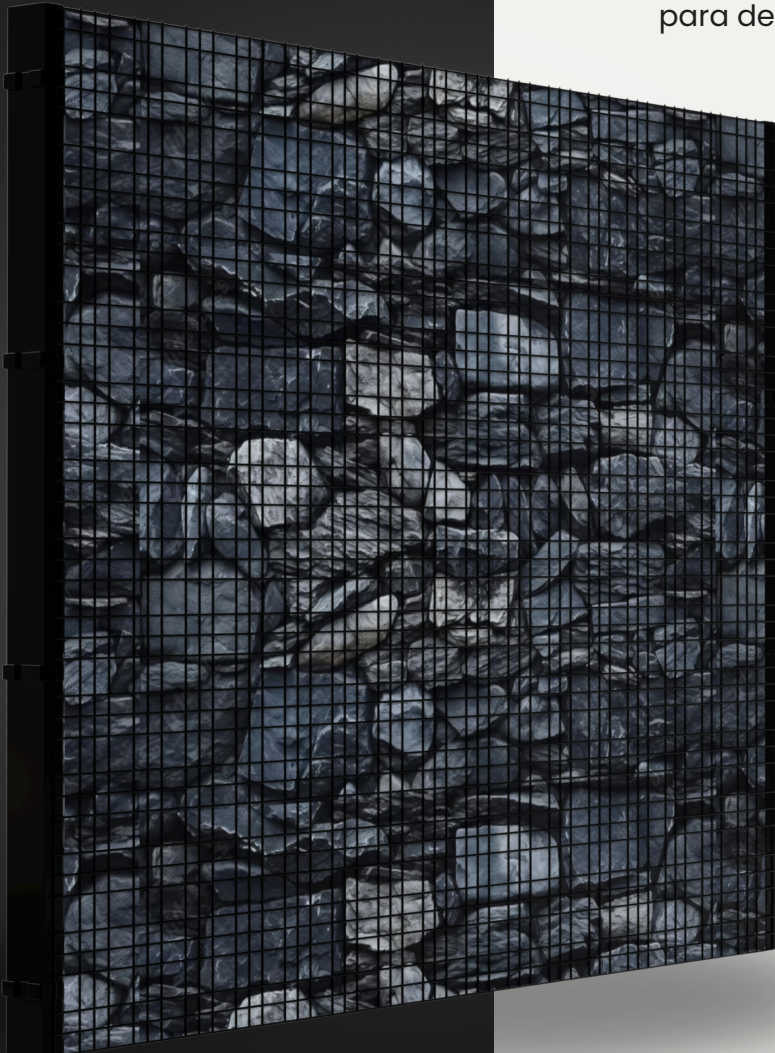

Ficha de Dimensiones

Alturas (m)	Largos (m)	Anchos (m)
0.50	2.00	0.10
1.00	2.00	0.10
1.50	2.00	0.10
2.00	2.50	0.10
2.50	2.00	0.10

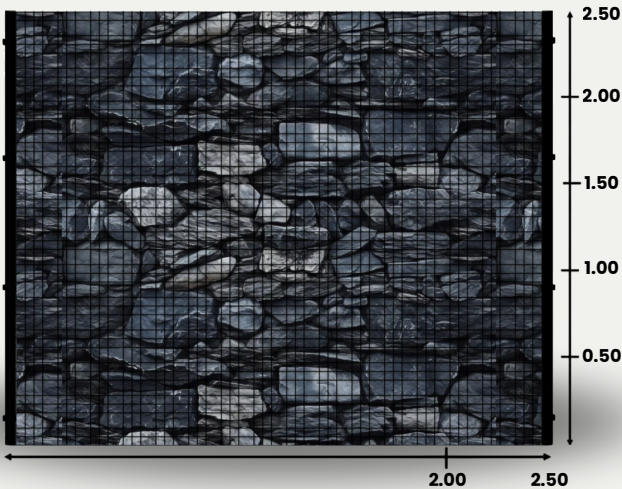

Pintura Electrostática



Colores Disponibles

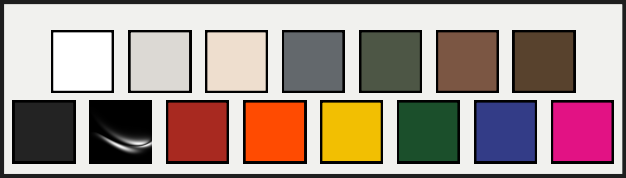

Cuadrícula

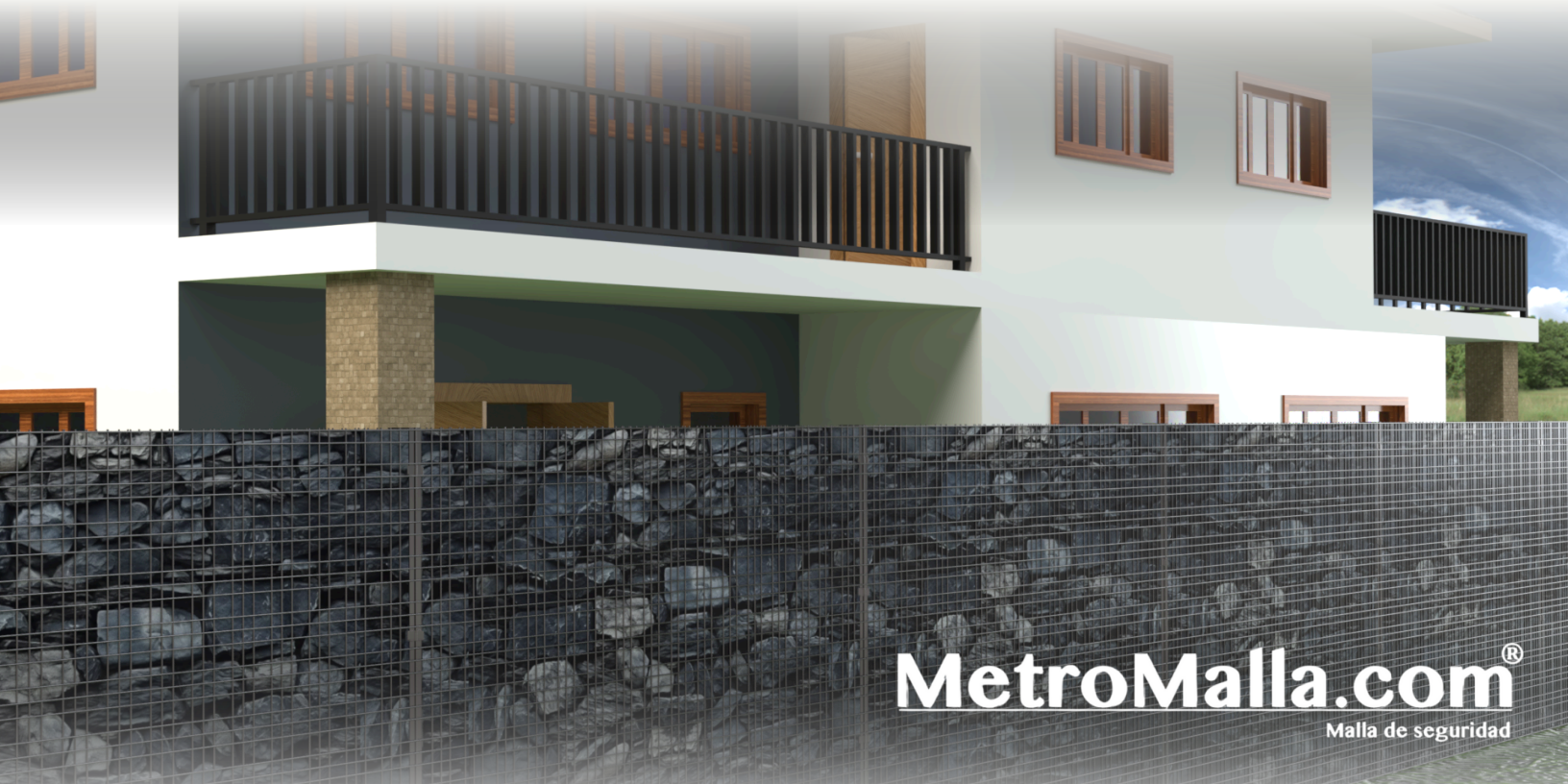
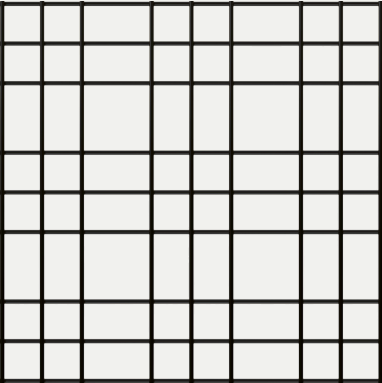



Componentes y Accesorios

Componente	Descripción	Imagen
Tapa de Solera Metálica	Elemento de cierre en la parte superior del poste. Fabricado con solera metálica y soldado, evita la entrada de residuos y prolonga la vida útil del acero.	
Sistema de Sujeción MetroMalla	Sistema de sujeción mediante una combinación de clemas, tornillos y remaches que mantiene ambas mallas sostenidas junto a los postes creando el gavión tipo sandwich.	
Poste de Acero Galvanizado 2x4"	Estructura vertical principal que sostiene la reja. Fabricado en PTR galvanizado para resistir la intemperie, la corrosión y asegurar la firmeza estructural del perímetro.	

